hlavní výkres
územní plán Krtov

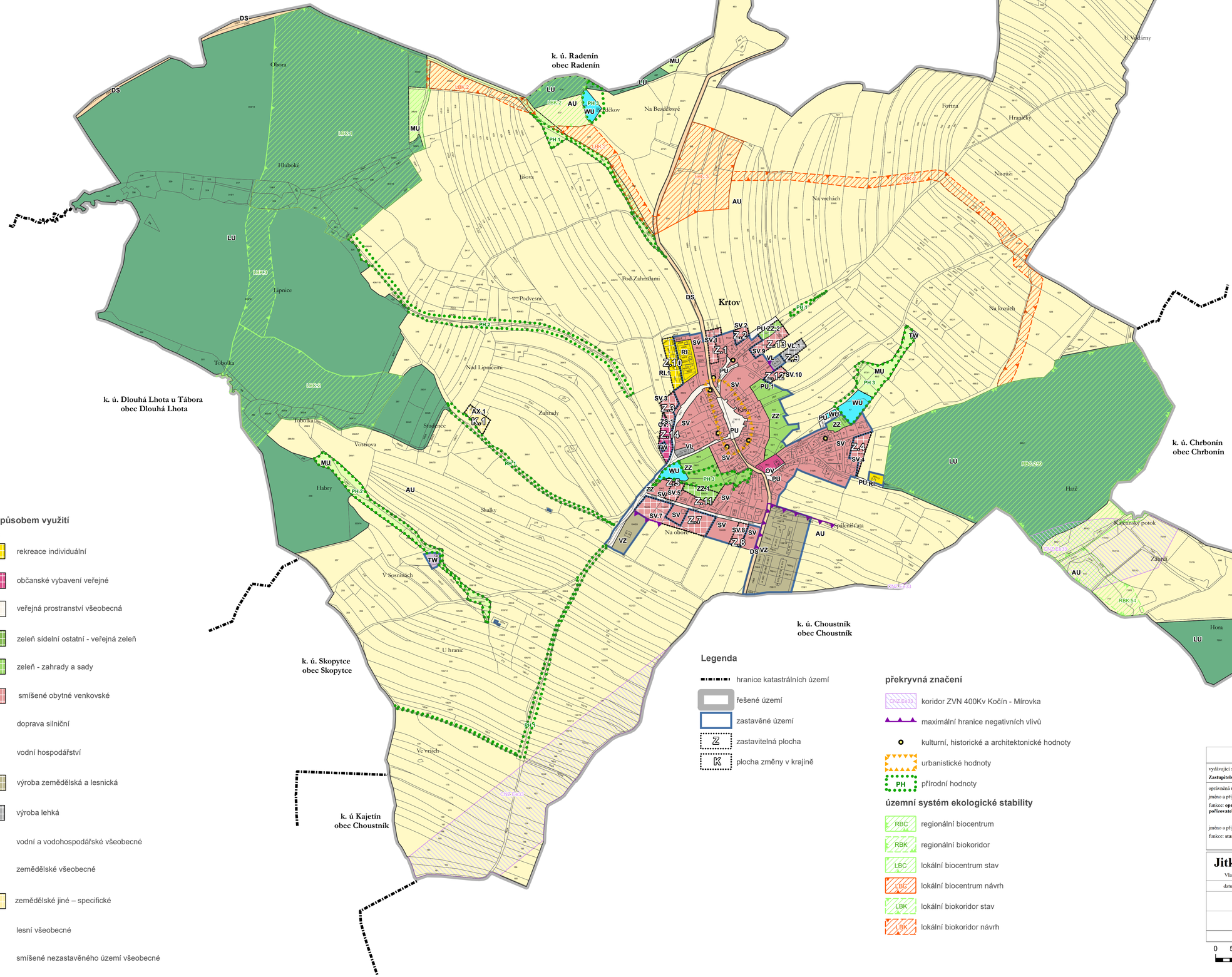

plochy s rozdílným způsobem využití

stabilizované	návrh	
RI	RI	rekreace individuální
OV	OV	občanské vybavení veřejné
PU	PU	veřejná prostranství všeobecná
	ZS	zeleň sídelní ostatní - veřejná zeleň
ZZ	ZZ	zeleň - zahrady a sady
SV	SV	smíšené obytné venkovské
DS		doprava silniční
TW		vodní hospodářství
VZ	VZ	výroba zemědělská a lesnická
VL	VL	výroba lehká
WU		vodní a vodohospodářské všeobecné
AU		zemědělské všeobecné
	AX	zemědělské jiné – specifické
LU		lesní všeobecné
MU		smíšené nezastavěného území všeobecné

Legenda

- hranice katastrálních území
- řešené území
- zastavěné území
- Z — zastavitelná plocha
- K — plocha změny v krajině

překryvná značení

- CNZ E433 — koridor ZVN 400Kv Kočín - Mírovka
- maximální hranice negativních vlivů
- kulturní, historické a architektonické hodnoty
- urbanistické hodnoty
- PH — přírodní hodnoty

územní systém ekologické stability

- RBC — regionální biocentrum
- RBK — regionální biokoridor
- LBC — lokální biocentrum stav
- LBC — lokální biocentrum návrh
- LBK — lokální biokoridor stav
- LBK — lokální biokoridor návrh

hlavní výkres
územní plán Krtov

Záznam o účinnosti

vydávající správní orgán: **Zastupitelstvo obce Krtov**	datum nabytí účinnosti: **11. 12. 2026**
oprávněná úřední osoba pořizovatele jméno a příjmení: **Jolana Zahrádková** funkce: **oprávněná úřední osoba pořizovatele** jméno a příjmení: **Jaroslav Petráš** funkce: **starosta obce**	otisk úředního razítka pořizovatele Jolana Zahrádková — Digitálně podepsal Jolana Zahrádková Datum: 2026.11.26 10:47:17 +01'00' Jaroslav Petráš — Digitálně podepsal Jaroslav Petráš Datum: 2026.11.26 16:30:00 +01'00'
Jitka Smítková Vlastiboř 21, 392 01 Soběslav datum vyhotovení: **srpen 2026** vypracoval: **Jitka Smítková** odpovědný projektant: **Vlastimil Smítka** číslo paré:	razítko projektant Vlastimil Smítka — Digitálně podepsal Vlastimil Smítka Datum: 2026.11.26 10:46:55 +01'00'

0 50 100 200 300 400 500 m

měřítko 1:5 000